



Santuario Histórico
**Bosque de
Pómac**

Ministerio del Ambiente



www.visitabosquedepomac.pe



ACTIVIDADES



BICI TOUR & SUNSET PICNIC

Son recorridos por el Bosque de Pómac, usando bicicletas de montaña especializadas, equipamiento de alta gama y personal altamente capacitado y certificado en la modalidad de turismo de aventura; que te acompañarán en tu visita por senderos habilitados.

Terminaremos el día con un picnic donde podrán disfrutar de un hermoso atardecer y apreciar el paisaje cultural del Santuario Histórico Bosque de Pómac desde el mirador del Cerro Las Salinas, degustando alimentos y bebidas con insumos locales.



BOSQUE DE LOS NIÑOS

Es un área de interpretación lúdica, que contribuye a la valoración del Bosque de Pómac, permitiendo que los visitantes aprendan jugando.

Buscamos comunicar y sensibilizar mediante actividades lúdico-didácticas y una panelería interactiva donde destacan personajes fantásticos inspirados en la iconografía Sicán.

Además, contamos con una Plataforma Digital Interactiva, la misma que cuenta con diferentes materiales multimedia 3D.



AVENTURA & NATURALEZA

Partimos al amanecer hacia la Ruta del Río Viejo, para iniciar con el avistamiento de aves, brindándoles equipos especializados para la observación.

Podrás recorrer el Santuario en bicicletas especializadas, conociendo el río La Leche, Huaca la Merced y el mirador Las Salinas, en una forma emocionante y al mismo tiempo disfrutar de la belleza del paisaje y su conexión con la naturaleza.



ARQUEO- ASTRONOMÍA

Nuestra operación turística se basa en el uso la Realidad Aumentada (RA), donde podrás interactuar con personajes (hologramas) ubicados estratégicamente en diversas rutas turísticas, para mostrarte la historia, cosmovisión y legado de la milenaria cultura Sicán.

Visita un bosque encantado, donde podrás hacer campamentos y recorridos nocturnos apoyados en la Arqueoastronomía, que te permitirá contemplar los cuerpos celestes nocturnos y aprender con los antiguos Sicanes entendieron los fenómenos del cielo.



SERVICIOS LOCALES

Disfruta de experiencias turísticas vivenciales, donde conocerás emprendimientos locales de las zonas de amortiguamiento del ANP, de origen Muchik; que reflejan la cultura y naturaleza del Bosque de Pómac y convive con sus saberes locales y tradiciones ancestrales, participando de actividades económicas locales con autenticidad cultural, que promueven el respeto hacia sus costumbres y el fortalecimiento de la identidad de la comunidad.

Taller de artesanías
FIBRAS NATIVAS





Silvana Zambrano Fernández
 978 163 131
 ofinorte@chaskiventura.com
 www.chaskiventura.com



Wilmer David Chapoñan
 968 982 587
 pomactours.sac@outlook.com
 bosquedeninospomactour.com



Dante Romeo Diaz Vásquez
 979 014 584
 info@ecoservperu.com
 www.ecoservperu.com



Josías Gustavo Huamán
 963 717 038
 operaciones@perulegendario.com
 perulegendario.com

Betty Zapata González
 979 861 819

Taller de apicultura
ABIEL DEL NORTE



Luis Orlando Sánchez
 979 635 285

Promotores turísticos
APROTUR



Ana Isabel Pinzón Monja
 998 946 032

ATRATIVOS TURÍSTICOS

UN LUGAR PARA DISFRUTAR DE
 LA NATURALEZA Y CULTURA



Santuario Histórico
 Bosque de
 Pómac



CENTRO DE INTERPRETACIÓN



Lugar donde se conocerá los valiosos recursos que alberga el Santuario. Aquí se puede adquirir el ticket de ingreso, recibir información y contratar los diversos servicios turísticos.

Es uno de los principales atractivos del bosque. Las enormes y retorcidas ramas de este algarrobo de entre tres y cinco siglos de antigüedad, cautivan con su imponente presencia.



ÁRBOL MILENARIO

BOSQUE DE LOS NIÑOS



Área de interpretación lúdica, donde se promueve la educación ambiental como estrategia de sensibilización y educación a los visitantes y población local sobre la valoración y entendimiento del área natural protegida como santuario histórico y su involucramiento en la protección y conservación de todo el patrimonio cultural y natural que alberga y se protege en el Bosque de Pómac.

Es una de las partes más elevadas del Santuario, desde se tiene una increíble vista del paisaje conformado por el extenso bosque seco y las pirámides.



MIRADOR LAS SALINAS

COMPLEJO ARQUEOLÓGICO SICÁN: HUACA EL ORO Y HUACA LAS VENTANAS



Es el más importante al interior del Santuario Histórico Bosque de Pómac, destacan la Huaca Las Ventanas y la Huaca El Oro por sus grandes hallazgos. El Museo Nacional Sicán, en Ferreñafe, muestra los resultados de más de 40 años de excavaciones arqueológicas en el Santuario, como la Tumba del Señor de Sicán.

Aquí se puede conocer la casa del ingeniero de origen alemán, Karl Weiss Schreiber, quien introdujo la crianza tecnificada de la abeja europea y donde las más importantes familias productoras de miel de abeja de la zona de amortiguamiento y de la cuenca iniciaron esta actividad. Este lugar funcionó como un centro de producción tecnificada de miel de abeja, el primero del país.



CASA KARL WEISS

RUTA DE AVES: RÍO VIEJO

- EXTENSIÓN: 790 m
- TIEMPO APROX: 45 min
- DIFULTAD: baja



Es la ruta más demandada de las tres que tiene el Santuario para la observación de aves, denominada Río Viejo, lleva este nombre debido a que fue el antiguo cauce del río La Leche o Lercanlech, el que antiguamente se dirigía hacia el distrito de Túcume y que en el año 1983 arrasó con 0.5 km de extensión de Huaca La Merced.

Consta de un recorrido cómodo de casi 800 metros sin grandes desniveles, en pleno corazón del Bosque de Pómac y donde se puede avistar diversas especies típicas del bosque seco, como el halcón bicolor, el pájaro carpintero lineado y el hornero de pata pálida, mejor conocido como chilalo, disfrutando de los diversos cantos y colores de estas y otras especies con la que se comparte este ecosistema.

El nombre científico de esta ave, *Phytotoma Raimondi*, hace referencia al género *Phytotoma*, la que corta hojas para alimentarse, y en cuanto al nombre de la especie, es un homenaje al gran naturalista italo-peruano Antonio Raimondi.

Es un cómodo recorrido de 976 metros sin grandes dificultades, iremos conociendo el impresionante hábitat en el que vive la cortarrama peruana, también llamada cortaplantas peruano, ave endémica del Bosque Seco Ecuatorial y especie considerada en peligro de extinción.



RUTA DE AVES: CORTARRAMA

- EXTENSIÓN: 976 m
- TIEMPO APROX: 45 min
- DIFULTAD: baja

RUTA DE AVES: GOLONDRINA DE TUMBES

- EXTENSIÓN: 440 m
- TIEMPO APROX: 20 min
- DIFULTAD: escasa



Esta ruta se sitúa en la parte baja de un médano de arena al oeste del Mirador Las Salinas, es un área plana y despejada donde se puede observar algunos algarrobos.

Aquí, en cuestión de minutos, empiezan las golondrinas a volar los cielos. Su distribución está restringida a una pequeña área de la costa norte del Perú y Ecuador y se conoce muy poco de su ecología. Es una especie considerada como "casi amenazada" que no se encuentra en otras áreas naturales protegidas del Perú.

En esta ruta se puede admirar la belleza de un bosque seco ralo y semiralo. Es hábitat de diversas especies como el pitajo de Tumbes, el copetón rufo, el huerequeque e inclusive de la cortarrama peruana; algunas de estas especies son consideradas objetos prioritarios de conservación en el Santuario Histórico Bosque de Pómac.

La ruta transcurre por un camino de 5,2 kilómetros el que se realiza cabalgando por una hora y media aproximadamente. Los paisajes de baja altura nos ofrecen la oportunidad de disfrutar de un placido paseo por el bosque, pudiendo visitar durante el recorrido el Médano El Chero, el Mirador Las Salinas y la Ruta de las Golondrinas.



RUTA ECUESTRE

- EXTENSIÓN: 5200 m
- TIEMPO APROX: 130 h
- DIFULTAD: escasa

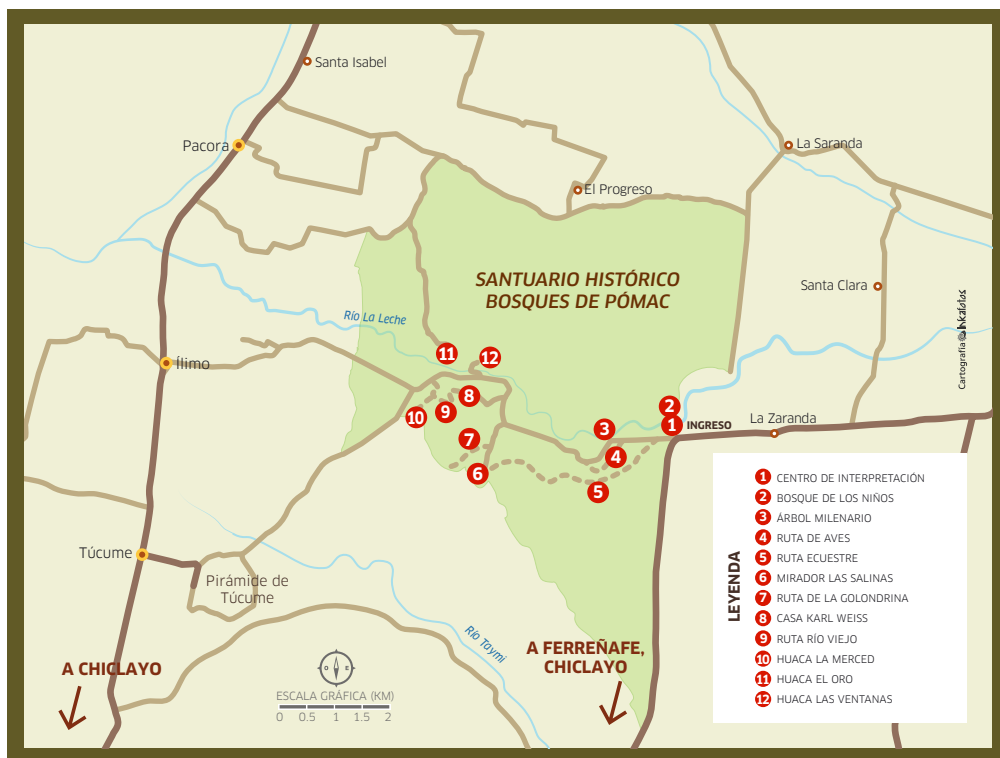

FAUNA y FLORA

Su extensa biodiversidad -con más de 95 especies distintas de aves, muchas de ellas de endémicas- hacen de este destino el preferido para los amantes de la biología y turistas aficionados al avistamiento de aves.

Este es el hogar de especies únicas como la cortarrama peruana, la golondrina de Tumbes, el gato montés o el ratón arrocero, entre otros.

- Sigue las recomendaciones de los guardaparques.
- Transita solo por las rutas y senderos señalizados.
- Evita perturbar la fauna silvestre.
- No arrojes tus desperdicios en los senderos: llévalos contigo o deposítalos en los tachos disponibles.



Aves

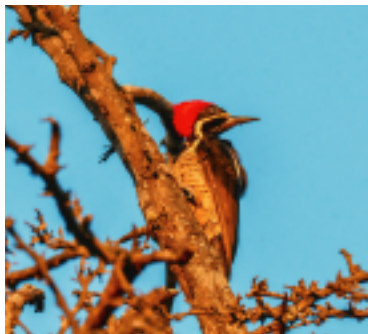

Carpintero lineado
Dryocopus lineatus



Chisco calandria de cola larga
Mimus longicaudatus



Chorlo gritón
Charadrius vociferus



Colibrí de vientre rufo
Amazilia amazilia

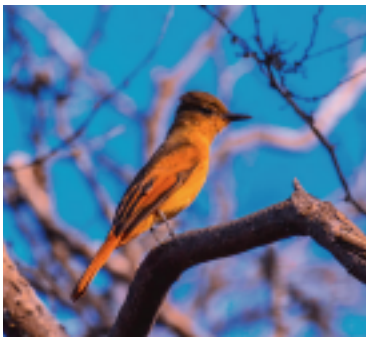

Copetón rufo
Myiarchus semirufus



Cortarrama peruana
Phytotoma raimondii



Fringilo cinéreo
Pezorina cinerea



Lechucita peruana
Glaucidium peruanum



Lechuza terrestre
Athene cunicularia



Moscareta gris y blanco
Pseudelaenia leucospadia



Periquito esmeralda
Forpus coelestis



Putilla mosquero
Bermellón pyrocephalus



Trepador de cabeza
Lepidocolaptes souleyetii



Urraca de cola blanca
Cyanocorax mystacalis

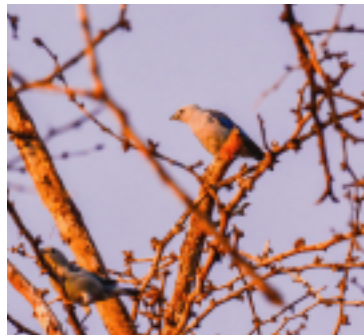

Tordo renegrido
Molothrus bonariensis



Tórtola melódica
Zenaida meloda

Mamíferos, reptiles e insectos



Zorro de Sechura
Lycalopex sechurae

Ardilla de nuca blanca
Sciurus stramineus

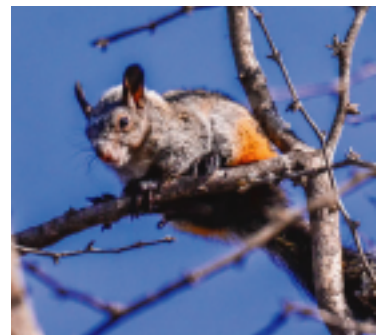



Iguana marrón
Callisotes flavipunctatus

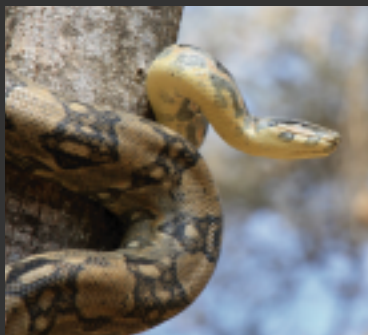

Urraca de cola blanca
Cyanocorax mystacalis



Pacaso
Iguana iguana

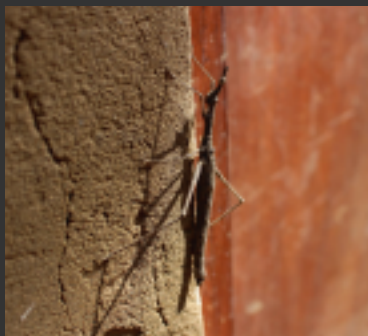

Insecto palo



Mariposa de la muerte



Tarántula

Áboles, flores y frutos



Cactus gigantón
Neoraimondia arequipensis



Corteza de algarrobo
Neltuma pallida



Exudado de sapote
Colicodendron scabridum



Jabonillo seco
Luffa operculata



Palo negro o canutillo
Grabowskia boerhaviifolia



Palo negro o canutillo
Grabowskia boerhaviifolia



Látigo de cristo
Parkinsonia aculeata



Palo verde
Cercidium praecox



Suela con suelda
Psittacanthus chanduyensis



bijuco camotillo
ipomoea crassifolia



Sapote
Colicodendron scabridu



Vichayo
Capparis avicennifolia